Drážní objekt – 1.3.xx

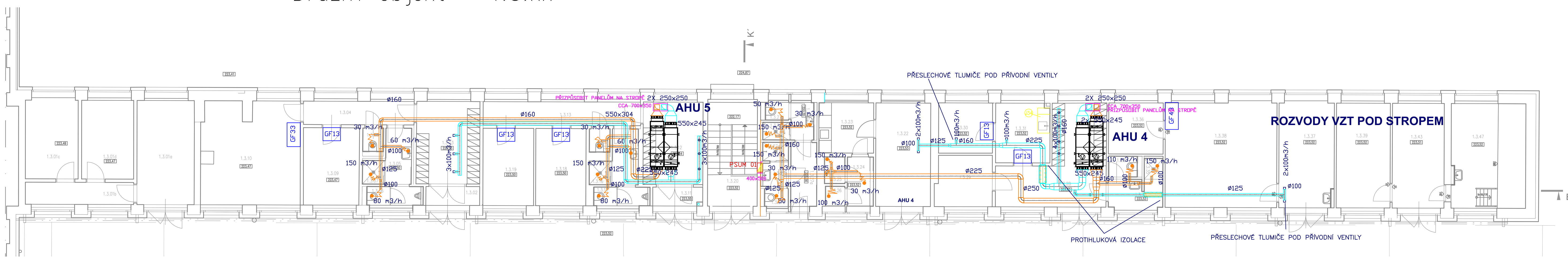

Půdorys 1.NP (1:500)

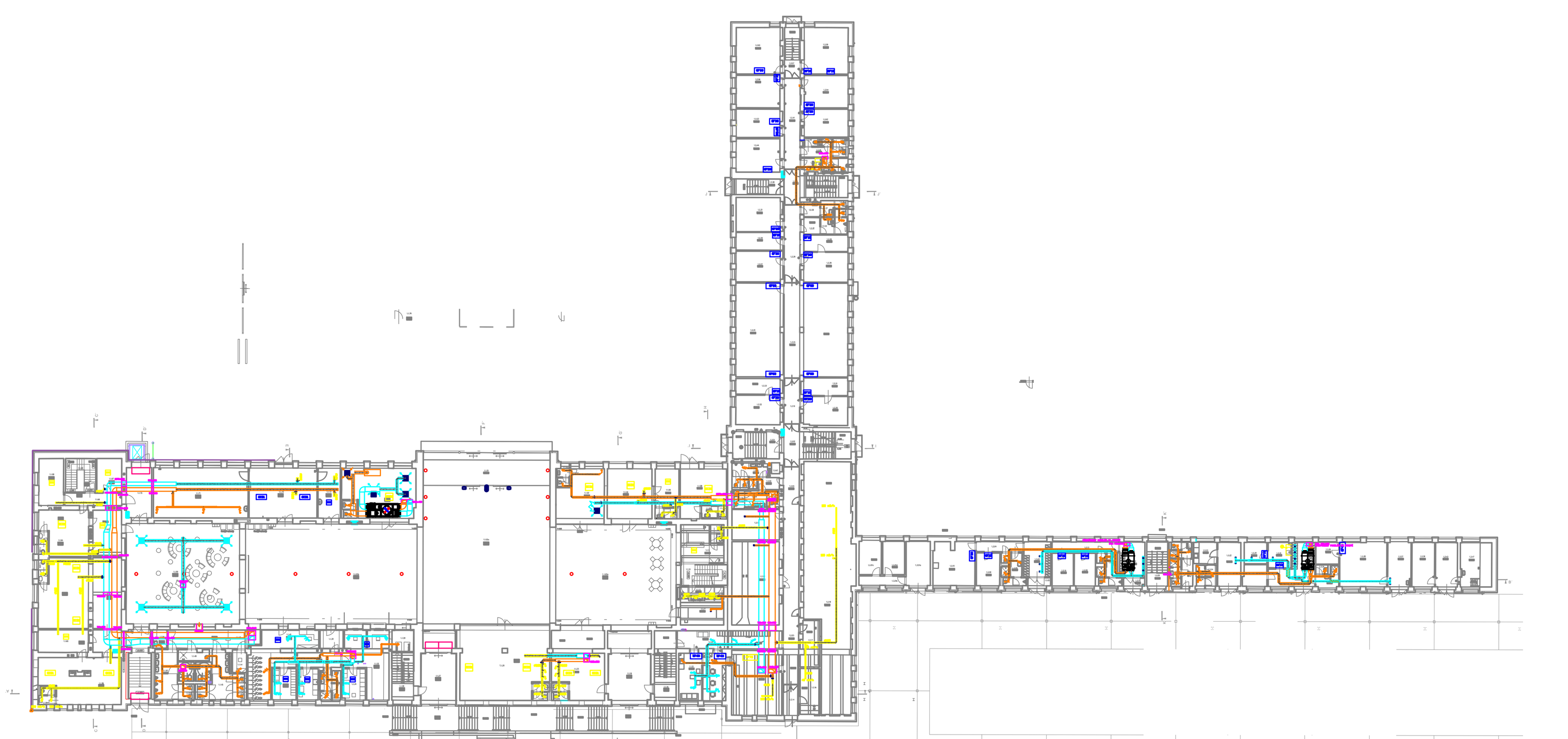

Tabulka místností - Administrativní budova

Číslo	Jméno	Plocha[m²]	Výška[m]	Sv.výška[m]
1.2.01	Schodiště	17,4	2,99;4,25	2,60
1.2.02	Schodiště	25,3	3,40	2,60
1.2.03	Chodba	45,4	3,36	2,60
1.2.04	Úklidová místnost	1,4	3,25	2,60
1.2.05	WC- chodba	3,6	3,25	2,60
1.2.06	WC ženy – předsíň	4,6	3,25	2,60
1.2.07	WC ženy – sprcha	1,2	3,25	2,60
1.2.08a	WC ženy – kabina	1,3	3,25	2,60
1.2.08b	WC ženy – kabina	1,2	3,25	2,60
1.2.09	WC muži – předsíň	5,9	3,25	2,60
1.2.10	WC muži – sprcha	1,2	3,25	2,60
1.2.11a	WC muži – kabina	1,2	3,25	2,60
1.2.11b	WC muži – kabina	1,2	3,25	2,60
1.2.12	Sklad	18,8	3,25	
1.2.13	Hlavní rozvaděč	51,7	3,25	
1.2.14	Chodba	7,0	3,36	2,95
1.2.15	Dopravní kancelář žst. – SŽDC	42,0	3,25	3,00
1.2.16	Reléová místnost	11,6	3,25	
1.2.17	Reléová místnost	11,2	3,25	
1.2.18	Reléová místnost	140,6	3,25	
1.2.19	Chodba	9,7	3,38	2,60
1.2.20	Místnost ostrahy objektu	17,1	3,30	
1.2.21	Místnost ostrahy objektu	10,6	3,30	
1.2.22	Kancelář	17,7	3,30	
1.2.23	Kancelář	9,5	3,30	
1.2.24	Sdělovací místnost	77,2	3,30	
1.2.25	Sdělovací místnost	57,4	3,30	
1.2.26	Chodba	17,6	3,38	2,60
1.2.27	Kancelář	18,7	3,30	
1.2.28	Kancelář	17,9	3,30	
1.2.29	Kancelář	9,5	3,30	
1.2.30	Kancelář	10,6	3,30	
1.2.31	Technická místnost + kancelář	20,2	3,30	
1.2.32	WC- chodba	3,9	3,30	2,60
1.2.33	WC muži – předsíň	2,8	3,30	2,60
1.2.34	WC muži	2,9	3,30	2,60
1.2.35	WC muži – kabina	1,1	3,30	2,60
1.2.36	WC ženy – chodba	3,0	3,30	2,60
1.2.37	WC ženy – předsíň	2,7	3,30	2,60
1.2.38	WC ženy – kabina	1,1	3,30	2,60
1.2.39	Schodiště	9,9	3,30;4,66	2,60
1.2.40	Schodiště	19,5	3,38	2,60
1.2.41	Chodba	20,3	3,38	2,60
1.2.44	Kancelář	19,0	3,30	
1.2.45	WC- chodba	4,1	3,30	2,60
1.2.46	WC- úklidová místnost	1,4	3,30	2,60
1.2.47	WC – společná sprcha	1,1	3,30	2,60
1.2.48a	WC – předsíň	1,7	3,30	2,60
1.2.48b	WC – kabina	1,5	3,30	2,60
1.2.49	WC – předsíň	2,8	3,30	2,60
1.2.50	WC – kabina	1,7	3,30	2,60
1.2.51	Kuchyňka	2,9	3,30	2,60
1.2.52	Kancelář	16,6	3,30	
1.2.53	Kancelář	16,6	3,30	
1.2.54	Kancelář	18,5	3,30	
1.2.56	Kancelář	18,6	3,30	
1.2.57	Schodiště	11,0	2,60	2,60
1.2.58	Kancelář	27,0	3,30	
1.2.62	Kancelář	27,2	3,30	
1.2.63	Šachta nákladního výtahu	1,1	3,25	

Celková plocha [m²]: 927,5

Tabulka místností - Drážní budova

Tabulka místností - Drážní budova

Číslo	Jméno	Plocha[m²]	Výška[m]	Sv.výška[m]
1.3.01a	Kancelář	14,4	3,37	
1.3.01b	Chodba	5,7	3,37	
1.3.01c	Kancelář	10,3	3,37	
1.3.01d	Kancelář	9,3	3,37	
1.3.02	Zádveří	3,0	3,37	
1.3.03	Šatna	12,4	3,37	
1.3.04	Chodba	6,7	3,37	
1.3.05	WC – předsíň	4,7	2,95	2,95
1.3.06	WC – kabina	1,0	2,95	2,95
1.3.07	WC – sprcha	1,3	2,95	2,95
1.3.08	Úklidová místnost	1,2	2,95	2,95
1.3.09	Kancelář	9,8	3,37	
1.3.10	Kancelář	23,7	3,37	
1.3.11	Zádveří	2,8	3,37	
1.3.12	Šatna	11,7	2,95	2,95
1.3.13	Chodba	9,5	3,37	
1.3.14	WC – předsíň	4,7	2,95	2,95
1.3.15	WC – kabina	1,1	2,95	2,95
1.3.16	WC – sprcha	1,3	3,37	2,95
1.3.17	Úklidová místnost	1,2	3,37	2,95
1.3.18	Kancelář	8,8	3,37	
1.3.19	Kancelář	8,9	3,37	
1.3.20	Schodiště	13,1	3,37	
1.3.22	Denní místnost	13,8	3,37	
1.3.23	Kuchyňka	6,5	3,37	
1.3.24	WC – předsíň	3,1	3,37	
1.3.25	WC – sprcha	1,3	3,37	
1.3.26	WC – kabina	1,0	3,37	
1.3.27a	WC – chodba	3,7	3,37	2,95
1.3.27b	WC – předsíň	1,5	3,37	2,95
1.3.27c	WC – kabina	1,2	3,37	2,95
1.3.27d	WC – sprcha	1,2	3,37	2,95
1.3.27e	WC – předsíň	2,1	3,37	2,95
1.3.27f	WC – sprcha	1,1	3,37	2,95
1.3.27g	WC – kabina	1,1	3,37	2,95
1.3.28	Chodba se šatnou	18,9	3,37	2,95
1.3.29	Místnost s lůžky	6,6	3,37	
1.3.30	Místnost s lůžky	6,4	3,37	
1.3.31	Denní místnost s kuchyňkou	7,7	3,37	
1.3.33	WC – předsíň	3,5	3,37	2,95
1.3.34	WC – kabina	1,4	3,37	2,95
1.3.35	WC – sprcha	0,9	3,37	2,95
1.3.36	Sklad	6,6	3,37	
1.3.37	Šatna	13,9	3,37	
1.3.38	Kancelář	28,3	3,37	
1.3.39	Sklad	13,1	3,37	
1.3.43	Šatna	13,3	3,37	
1.3.47	Sklad	18,2	3,37	

Celková plocha [m²]: 343,0

Administrativní budova a ubytovna– 1.2.xx

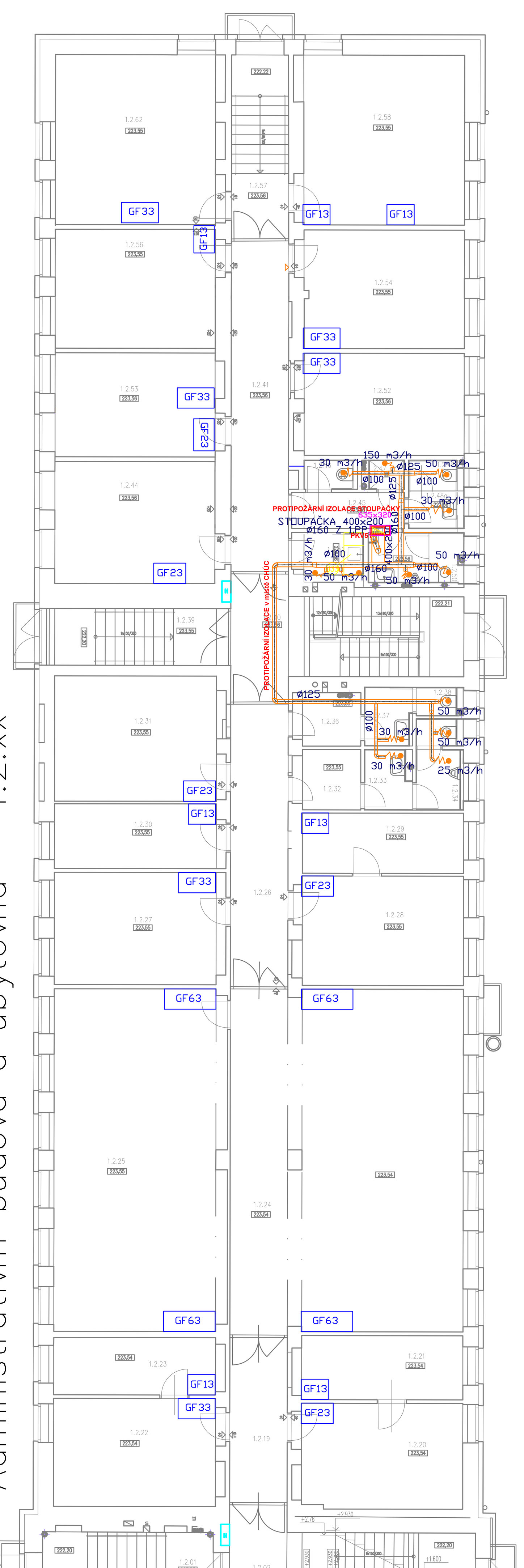

Tabulka místností - Výpravní hala

Číslo	Jméno	Plocha[m²]	Výška[m]	Sv.výška[m]
1.1.01	Výpravní hala – zádveří	53,2	3,30	3,00
1.1.02a	Výpravní hala – čekárna	416,3	4,74;8,10–8,60	8,44
1.1.02b	Výpravní hala – čekárna	232,6	4,74;8,10–8,60	7,83
1.1.03	Komerční prostor	32,3	3,90	
1.1.04a	Komerční prostor – předsíň WC	1,8	3,90	
1.1.04b	Komerční prostor – kabina WC	1,3	3,90	
1.1.05	Komerční prostor	33,6	3,90	
1.1.06	Komerční prostor	12,5	3,90	
1.1.07a	Komerční prostor – předsíň WC	1,2	3,90	
1.1.07b	Komerční prostor – kabina WC	1,7	3,90	
1.1.08	Komerční prostor	26,6	3,90	
1.1.09a	Komerční prostor – předsíň WC	2,7	3,90	
1.1.09b	Komerční prostor – kabina WC	1,2	3,90	
1.1.10	Komerční prostor	13,3	3,00	
1.1.11	Komerční prostor	17,6	3,00	
1.1.12a	Komerční prostor – předsíň WC	1,4	3,00	
1.1.12b	Komerční prostor – kabina WC	1,1	3,00	
1.1.13	Komerční prostor – předsíň WC	2,9	2,60	2,60
1.1.14	Komerční prostor – kabina WC	1,6	2,60	2,60
1.1.15	Komerční prostor – kabina WC	1,5	2,60	2,60
1.1.16	Komerční prostor – úklidová místn.	1,4	2,60	2,60
1.1.17	Rozvodna elektro	12,8	3,00	
1.1.18	Zádveří – východ od perónů	28,5	4,74	xx
1.1.19	Schodiště	19,5	3,10	
1.1.20	Šatna pracoviště SŽDC	24,4	3,35;3,08–3,40	2,60
1.1.21	Šatna pracoviště SŽDC	14,7	3,35	3,10
1.1.22	Kancelář SŽDC	14,9	3,35	3,10
1.1.23	Komerční prostor	45,2	4,74	
1.1.24a	Komerční prostor – předsíň WC	1,8	4,74	
1.1.24b	Komerční prostor – kabina WC	1,5	4,74	
1.1.25	Komerční prostor	81,8	4,74	
1.1.26a	Komerční prostor – předsíň WC	1,7	4,74	
1.1.26b	Komerční prostor – kabina WC	1,5	4,74	
1.1.27	Zádveří – příchod k perónům	24,2	4,74	xx
1.1.28	Schodiště	13,5	3,10	
1.1.29	Místnost bankomat	6,9	4,83	3,00
1.1.30	Předsíň	6,2	4,83	3,00
1.1.31	Chodba	8,7	4,74	3,00
1.1.32	Zázemí s trezory	20,0	4,74	3,00
1.1.33	Pokladna	10,3	4,83	3,00
1.1.34	Šatna s lůžkem	9,6	4,74	3,00
1.1.35	WC – předsíň	3,2	4,74	3,00
1.1.36	WC – kabina	1,3	4,74	3,00
1.1.37	WC – kabina	1,5	4,74	3,00
1.1.38	WC – sprcha	1,5	4,74	3,00
1.1.39	Denní místnost	8,6	4,74	3,00
1.1.40	Kancelář – ztráty a nálezy, půjčovna kol	14,8	4,83	3,00
1.1.41	Sklad – půjčovna kol	20,4	4,74	3,00
1.1.42	Šatna s lůžkem	9,8	4,74	3,00
1.1.43	Veřejné WC – chodba	22,2	4,83	2,60
1.1.44	Veřejné WC – místnost služby	4,2	4,74	2,60
1.1.45	Veřejné WC – ženy – umývárna	13,1	4,74	2,60
1.1.47a	Veřejné WC – ženy – kabina	1,1	4,74	2,60
1.1.47b	Veřejné WC – ženy – kabina	1,2	4,74	2,60
1.1.47c	Veřejné WC – ženy – kabina	1,3	4,74	2,60
1.1.47d	Veřejné WC – ženy – kabina	1,2	4,74	2,60
1.1.47e	Veřejné WC – ženy – kabina	1,4	4,74	2,60
1.1.48	Veřejné WC – ženy – imobilní	4,0	4,74	2,60
1.1.49	Veřejné WC – úklidová místnost	4,7	4,74	2,60
1.1.50	Veřejné WC – muži – umývárna	15,0	4,74	2,60
1.1.52	Veřejné WC – muži – imobilní	4,0	4,74	2,60
1.1.53a	Veřejné WC – muži – kabina	1,4	4,74	2,60
1.1.53b	Veřejné WC – muži – kabina	1,6	4,74	2,60
1.1.54	Veřejné WC – přebalovací pult	3,3	4,83	2,60
1.1.55	Čekárna MHD Beroun	153,2	5,02	xx
1.1.56	Schodiště – příchod k perónům	22,5	3,00;4,42	xx
1.1.57	Chodba	9,6	3,93	
1.1.58	Komerční prostor	44,2	3,93–4,20	
1.1.59a	Komerční prostor – předsíň WC	2,0	3,93–4,20	
1.1.59b	Komerční prostor – kabina WC	1,6	3,93–4,20	
1.1.60	Komerční prostor	15,3	3,93–4,20	
1.1.61	Komerční prostor	72,8	3,93–4,20	
1.1.62a	Komerční prostor – předsíň WC	1,7	3,93–4,20	
1.1.62b	Komerční prostor – kabina WC	1,4	3,93–4,20	
1.1.63	Komerční prostor	18,9	3,93	
1.1.64	Komerční prostor	27,0	3,93–4,20	
1.1.65a	Komerční prostor – předsíň WC	1,6	3,93–4,20	
1.1.65b	Komerční prostor – kabina WC	1,3	3,93–4,20	
1.1.66	Chodba	9,9	3,93–4,20	
1.1.67	Komerční prostor	10,6	3,93–4,20	
1.1.68	Schodiště	10,5	3,93–4,20	
1.1.69	Komerční prostor	15,5	3,93–4,20	
1.1.70	Zádveří	18,0	3,00	3,00
1.1.71	Úschovna kol	63,0	3,90	
1.1.72	Čekárna MHD Beroun	46,9	3,90	
1.1.73	Zázemí řidičů autobusů MHD Beroun	15,6	3,90	
1.1.74	Komerční prostor	46,8	3,90	
1.1.75a	Komerční prostor – předsíň WC	1,6	3,90	
1.1.75b	Komerční prostor – kabina WC	1,4	3,90	

Celková plocha [m²]: 1957,3

Výpravní hala – 1.1.xx

LEGENDA:

- VZT POTRUBÍ PRO PŘÍVOD VZDUCHU
- VZT POTRUBÍ PRO ODVOD VZDUCHU
- VZT POTRUBÍ , KTERÉ NENÍ SOUČÁSTÍ PROJEKTU, ALE PŘEDPOKLÁDÁ SE JEHO INSTALACE
- ANEMOSTAT S PŘÍVODEM VZDUCHU
- TALÍŘOVÝ VENTIL PRO ODVOD VZDUCHU UMÍSTĚNÝ NA PODHLEDU PŘIPOJENÝ ZVUKO-IZOLAČNÍ HADICÍ
- TALÍŘOVÝ VENTIL PRO PŘÍVOD VZDUCHU UMÍSTĚNÝ NA PODHLEDU PŘIPOJENÝ ZVUKO-IZOLAČNÍ HADICÍ
- VZT POTRUBÍ S INSTALOVANOU UZAVÍRACÍ A REGULAČNÍ - ŠKRTÍCÍ KLAPKOU S ARETACÍ POLOHY

- GF13 – FCU JEDNOTKA, NÁSTĚNNÉ PROVEDENÍ, VELIKOST GF 13
- GF23 – FCU JEDNOTKA, NÁSTĚNNÉ PROVEDENÍ, VELIKOST GF 23
- GF33 – FCU JEDNOTKA, NÁSTĚNNÉ PROVEDENÍ, VELIKOST GF 33
- GF43 – FCU JEDNOTKA, NÁSTĚNNÉ PROVEDENÍ, VELIKOST GF 43
- GF53 – FCU JEDNOTKA, NÁSTĚNNÉ PROVEDENÍ, VELIKOST GF 53
- GF63 – FCU JEDNOTKA, NÁSTĚNNÉ PROVEDENÍ, VELIKOST GF 63
- GF73 – FCU JEDNOTKA, NÁSTĚNNÉ PROVEDENÍ, VELIKOST GF 73
- GCS1 – FCU JEDNOTKA, KAZETOVÉ PROVEDENÍ, VELIKOST GCS 1
- GCB1 – FCU JEDNOTKA, KAZETOVÉ PROVEDENÍ, VELIKOST GCB 1
- GCD1 – FCU JEDNOTKA, KAZETOVÉ PROVEDENÍ, VELIKOST GCD 1

FCU JEDNOTKY UVEDENÉ ŽLUTĚ NEJSOU SOUČÁSTÍ PROJEKTU, POČÍTÁ SE ALE S JEJICH PŘIPOJEN HLADINA "FCU JEDNOTKY NÁJEMNÍ PROSTORY"

ZMĚNA		DATUM	PODPIS
R1	Aktualizace PD dle úprav interiéru VH	01.2020	

OBJEDNATEL
Správa železniční dopravní cesty, státní organizace
Praha 1 - Nové Město, Dlážděná 1003/7, PSČ 110 00
Oblastní ředitelství Praha
Praha 7, Partyzánská 24, PSČ 170 00
ČÍSLO ZAKÁZKY 2–0478–00/40
M.Pražský
S–JTSK
Bpv
PROJEKTOVÁ, INŽENÝRSKÁ A KONZULTAČNÍ ORGANIZACE
CERTIFIKÁT ISO 9001
DIČ CZ60193280
VPÚ DECO PRAHA a.s., PODBABSKÁ 1014/20, 160 00 PRAHA 6
www.vpupraha.cz
VPÚ DECO PRAHA a.s.

PROJEKTANT	VYPRACOVAL	KONTROLA	HL.INŽ.PROJEKTU
Pavel Šilar	Pavel Šilar	Pavel Herout	M. Pražský

ATELIÉR POZEMNÍCH STAVEB

REKONSTRUKCE VÝPRAVNÍ BUDOVY V ŽST BEROUN
NÁDRAŽÍ 129, 266 01 BEROUN
SO 110 Rekonstrukce objektu
H00 Zařízení vzduchotechniky

ČÍSLO ZAKÁZKY	2–0478–00/40
DOKUMENTACE	DSP+DPS
MĚŘÍTKO	1:100
DATUM	12.2018
POČET FORMÁTŮ	A0
ČÁST	E
ČÍSLO PŘÍLOHY	05
ČÍSLO KOPIE	
KÓD	

OBSAH PŘÍLOHY
Půdorys 1.NP – VZT

DOKUMENTACI LZE UŽÍVAT POUZE VE SMYSLU PŘÍSLUŠNÉ SMLOUVY O DÍLO. VÝKRES, ČI JEHO ČÁST, MŮŽE BÝT KOPÍROVÁN NEBO JINÝM ZPŮSOBEM ROZŠIŘOVÁN POUZE PO PŘEDCHOZÍM SOUHLASU VPÚ DECO PRAHA a.s.

A1/8A4, 594x841 P